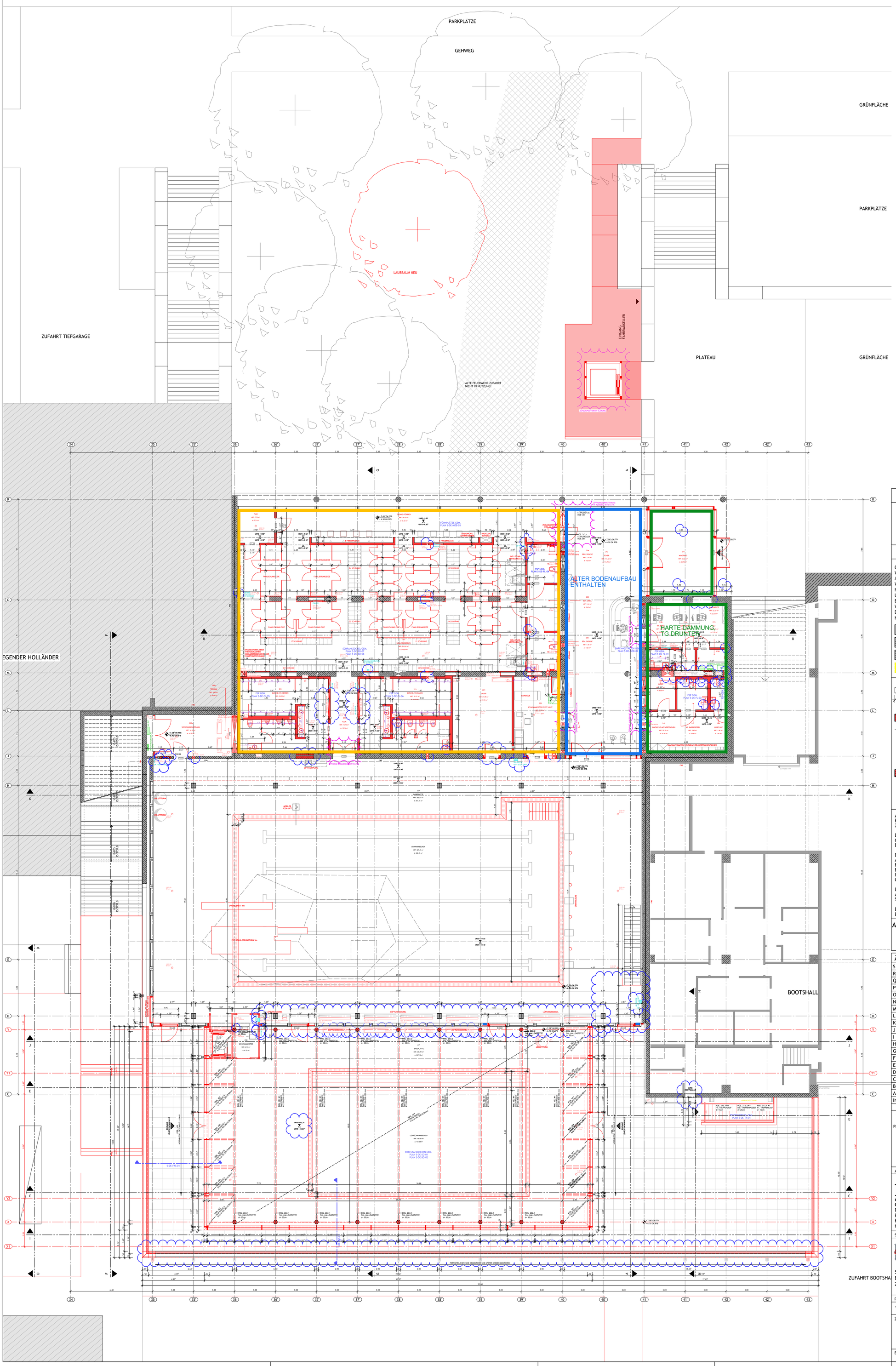

LEGENDE BRANDSCHUTZ:

F90	FEUERBESTÄNDIG	FB	FEUERBESTÄNDIG, DICHT.- UND SELBSTSCHLIESSEND
F30	FEUERHEMMEND	FH/RD	FEUERHEMMEND UND RAUCHDICHT
D+S	DICHT.- UND SELBSTSCHLIESSEND	HFH/RD	HOCHFEUERHEMMEND UND RAUCHDICHT
FH	FEUERHEMMEND, DICHT.- UND SELBSTSCHLIESSEND	FB/RD	FEUERBESTÄNDIG UND RAUCHDICHT
HFH	HOCHFEUERHEMMEND, DICHT.- UND SELBSTSCHLIESSEND	F90-A+M	UNTER ZUSÄTZLICHER MECHANISCHER BEANSPRUCHUNG FEUERBESTÄNDIG

ALLE HÖHENANGABEN BEZOGEN AUF OKRF FOYEREBENE +6,90

08.15	RAUMNUMMER
WOHNEN	RAUMBEZEICHNUNG
A: 17,51 m²	GEOMETRISCHE GRUNDFLÄCHE
WFL: 17,70 m²	WOHNFLÄCHE NACH WoFlV
NGF: 17,26 m²	NETTOGRUNDFLÄCHE NACH DIN 277
U: 17,00 m	UMFANG
BO: PARKETT	BODENBELAG
WA: TAPETE	WANDBELAG
DE: TAPETE	DECKENBELAG
H: 3,00/3,64	OKFF BIS UK ABGEH.DECKE / OKFF BIS UK RD

OKFF +0,08 / OKRF ±0,00	OBERK. FERTIGFUSSB. / OBERKANTE ROHFUSSB. (+0,08 / ±0,00)
	ÄNDERUNGEN ZUM LETZTEN PLANINDEX
	BRANDABSCHNITT

BESTAND ALLG. · BESTAND BETON · BESTAND MW · ABBRUCH · BETON BEWEHRT · BETON UNBEWEHRT · BETON-FERTIGTEIL · HOLZ · KSV · ZIEGEL · PORENBETON · DÄMMSTEIN · GKB · XPS - PERIMETERD · EPS - WDVS · MIFA - WDVS

BODENDURCHBRUCH X = BREITE Y = TIEFE (BD) · DECKENDURCHBRUCH X = BREITE Y = TIEFE (DD)

WD X Y SWS X Y WWS X Y KB øX
UK=Z
WANDDURCHBRUCH X = BREITE
Y = HÖHE
Z = HÖHE ÜBER OKRF

TÜR MIT GLASAUSSCHNITT

BD	BODENDURCHBRUCH
DD	DECKENDURCHBRUCH
WD	WANDDURCHBRUCH
WA	WANDAUSSPARUNG
WWS	WAAGERECHTER WANDSCHLITZ
SWS	SENKRECHTER WANDSCHLITZ
KB	KERNBOHRUNG
ELT	ELEKTROINSTALLATION
HZG	HEIZUNGSINSTALLATION
L	LÜFTUNGSINSTALLATION
S	SANITÄRINSTALLATION
RW	REGENENTWÄSSERUNG
SW	SCHMUTZENTWÄSSERUNG
BRH	BRÜSTUNGSHÖHE
UKRD +3,00	DECKENVERSPRUNG
UKRD +2,50	IN ROHDECKE
UKFD +3,00	DECKENVERSPRUNG
UKFD +2,50	IN ABGEH. DECKE
T-0.00	TÜRNUMMER (FORTLFD.)
RS	RAUCHSCHUTZTÜR
DS/SS	DICHT- UND SELBSTSCHLIESSENDE TÜR
T30/T90	TÜR MIT BRANDSCHUTZEIGENSCHAFT

ALLE DIMENSIONEN IN METER UND ZENTIMETER!
KONSTRUKTIONS- UND FERTIGUNGSTECHNISCHE BEDENKEN SIND DER BAULEITUNG RECHTZEITIG MITZUTEILEN UND ZU BEGRÜNDEN!

DIESER AUSFÜHRUNGSPLAN IST NUR GÜLTIG IN VERBINDUNG MIT DEN PLÄNEN DER FACHINGENIEURE UND DER GEPRÜFTEN STATIK, WIE SCHAL-, BEWEHRUNGS-, LEITUNGSFÜHRUNGS- UND DURCHBRUCHSPLÄNE. BETONGÜTEN, MAUERWERKSKLASSEN UND MÖRTELGRUPPEN SIND DER STATIK ZU ENTNEHMEN!

DECKENSPIEGEL, BODENSPIEGEL UND AUSFÜHRUNGSPLÄNE DER FACHINGENIEURE SIND NUR GÜLTIG MIT DEM JEWEILS AKTUELLEN INDEX DER ARCHITEKTENPLANUNG!
FÜR DIE AUSFÜHRUNG DER KERNBOHRUNGEN GILT NUR DIE PLANUNG DER FACHINGENIEURE HAUSTECHNIK.
FÜR DIE AUSFÜHRUNG DER SCHALUNGSARBEITEN UND TRAGENDEN WÄNDE, DER DURCHBRÜCHE UND AUSSPARUNGEN IM BETON, DER EINBAUTEILE, STATISCH RELEVANTEN SCHLITZE UND DURCHBRÜCHE IN TRAGENDEM MAUERWERK GELTEN NUR DIE POSITIONS-, SCHAL- UND BEWEHRUNGSPLÄNE!

DIE DARSTELLUNG VON FENSTERPROFILEN UND DEREN BESTANDTEILE IST NUR SYMBOLISCH! MASZGEBLICH FÜR DIE AUSFÜHRUNG DER FENSTER IST DER AKTUELLE STAND DER TECHNIK, DER WÄRMESCHUTZNACHWEIS UND GGF. DAS SCHALLSCHUTZGUTACHTEN!

BADMÖBLIERUNGEN SIND DEN BAD-DETAILS, KÜCHENEINRICHTUNGEN DER KÜCHENPLANUNG NACH FREIGABE DES BAUHERRN ZU ENTNEHMEN. SONSTIGE MÖBLIERUNGEN SIND NUR SYMBOLISCH.

ALLE MASZE AM BAU PRÜFEN! UNSTIMMIGKEITEN SOFORT DER BAULEITUNG MELDEN!
FÜR MASZFEHLER HAFTET ALLEIN DER AUFTRAGNEHMER!

TÜR- U. BRÜSTUNGSHÖHEN: VON OKRF;

ÄNDERUNGEN — FOYEREBENE GESAMT — 5-GR-00-EG

INDEX	DATUM	ÄNDERUNG	GEZ.
S			
R			
Q			
P			
O			
N			
M			
L			
K			
J			
I	16.06.2026	TÜRÖFFNUNGEN BESTAND IN KLÄRUNG, WAND-/DECKEN-/BODENDURCHBRÜCHE ERGÄNZT, TGA EINGEARBEITET	En
H	04.03.2026	ANPASSUNG STATIK LSB, UMPLANUNG LAGER/TECHNIK UMKLEIDEBEREICH	SO
G	12.12.2025	ANPASSUNG KONSTRUKTION & FASSADE LEHRSCHWIMMHALLE, SCHWIMMLEINEN-DURCHFÜHRUNG	En
F	30.10.2025	SCHNITTFÜHRUNG E/AUFZUG LSH/WC&DUSCHBEREICH ANGEPASST	En
E	14.10.2025	ERGÄNZUNG DETAILHINWEISE & BAUTEILBESCHRIFTUNGEN, LEGENDE ERWEITERT	En
D	07.08.2025	BESCHRIFTUNG BRANDSCHUTZ/TÜRNRUMMERN, TAUSCH R215 ELT & R214b WC	En
C	26.06.2025	KORREKTUR WANDPOSITIONEN BEH.-WC, FLUCHTTREPPE TERRASSE VERSCHOBEN	En
B	17.04.2025	ÜBERARB. BACKOFFICE/NEBENRÄUME/FLUCHTTREPPE/SCHRÄNKE, RAUMNR. ZUGETEILT	En
A	04.02.2025	ANPASSUNG PLANBEZEICHNUNG, MASZSTABSÄNDERUNG	En
	21.02.2023	ERSTELLT	Ma

DER ENTWURF IST UNSER GEISTIGES EIGENTUM UND URHEBERRECHTLICH GESCHÜTZT. VERVIELFÄLTIGUNGEN ODER WEITERGABE AN DRITTE NUR MIT UNSERER AUSDRÜCKLICHEN GENEHMIGUNG. BEI MISSBRAUCH BLEIBEN RECHTLICHE SCHRITTE VORBEHALTEN. DIPL.-ING., FREIER ARCHITEKT STEFAN RIMPF BDA AKG

PROJEKT

SANIERUNG DER SCHWIMMHALLE OLYMPIA ZENTRUM SCHILKSEE DRACHENBAHN 18, 24159 KIEL

ARCHITEKT
rimpf Architektur
Gesellschaft für Architektur- und Generalplanung mbH
Rosengang 4, 24340 Eckernförde
FON 0 43 51. 71 72-0
FAX 0 43 51. 71 72-73
info@rimpf.de | www.rimpf.de

BAUHERRIN/BAUHERR
Landeshauptstadt Kiel
Fleethörn 9
24103 Kiel

STATIKER
Struktur + Festigkeit Ingenieurgesellschaft mbH
Esmarchstraße 64
24105 Kiel

PRÜFSTATIKER

PROJEKT-NR.	PLAN-NR.	INDEX
1316-21	5-GR-00-EG	I

ZEICHNUNGS-INHALT
GRUNDRISS FOYEREBENE GESAMT

ERSTELLT	21.02.2023	Ma
LETZTE ÄNDERUNG	16.06.2026	En
FREIGABE ARCHITEKT		

BEMERKUNG: AUSFÜHRUNGSPLAN

MASZSTAB: o.M.

H/B = 1000 / 841 (0.84m²) — Allplan 2025